

inplanting

nieuwe toestand



schaal: 1/500

tekening volgens kadasterplan

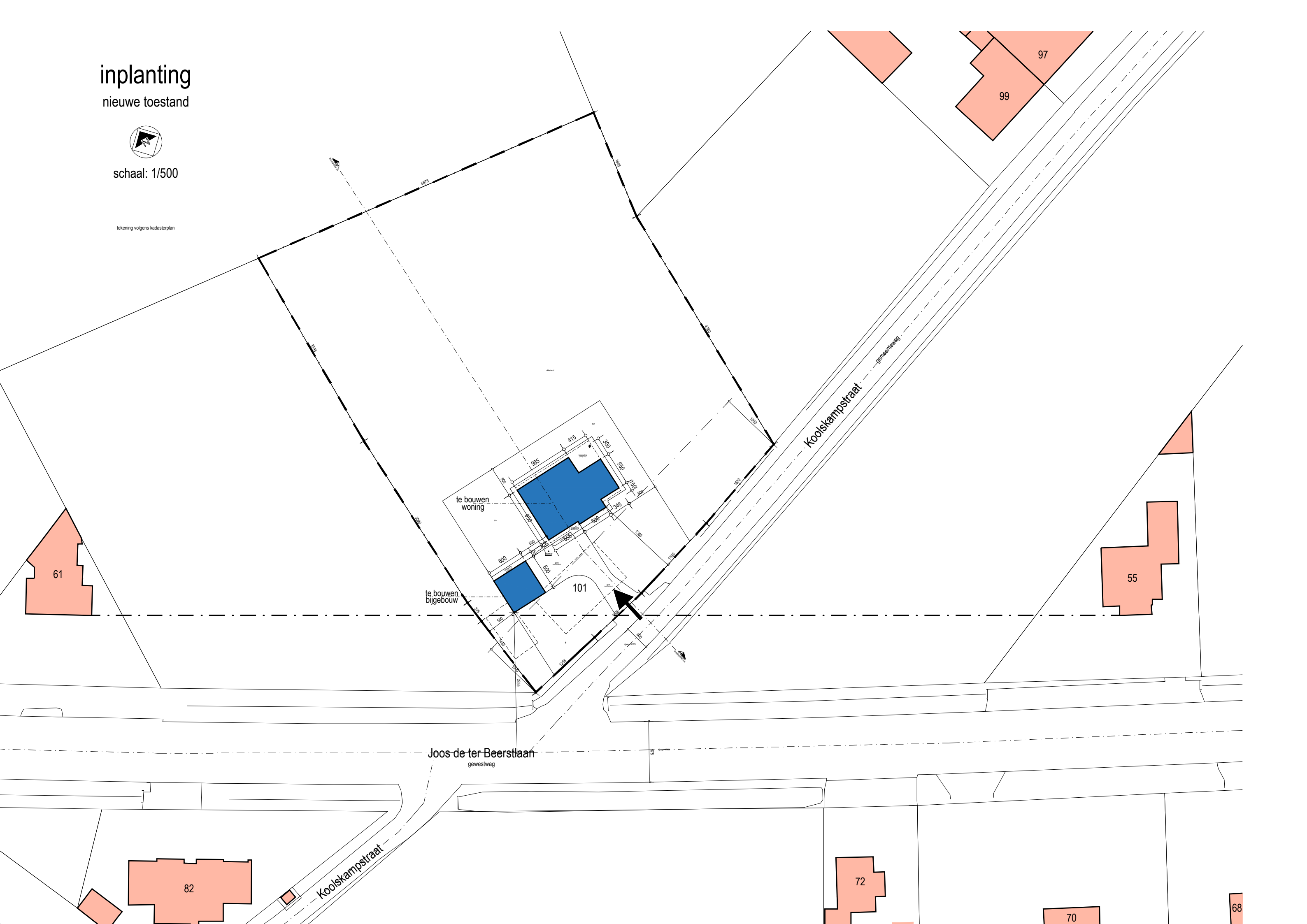

61

te bouwen woning

te bouwen bijgebouw

101

97

99

55

Joos de ter Beerstaan
gewestwag

Koolskampstraat

82

72

70

68

-  metselwerk in srafbouwstien
-  metselwerk in perment

MATERIALEN:

- gewes: baksteen, rood-gemauwerd
- dakbedekking: pannen, antirand
- buitenschrijfwerk:
- voordeur: hout
- ramen: aluminium, zwart
- droppers: arduin
- gaten en regenwaterafvoer: antrazink

De bouwteken zullen uitgevoerd worden in overeenstemming met de GPS-ruimen. De rooivelden zullen voorzien worden zoals weergegeven op de tekening.

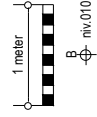
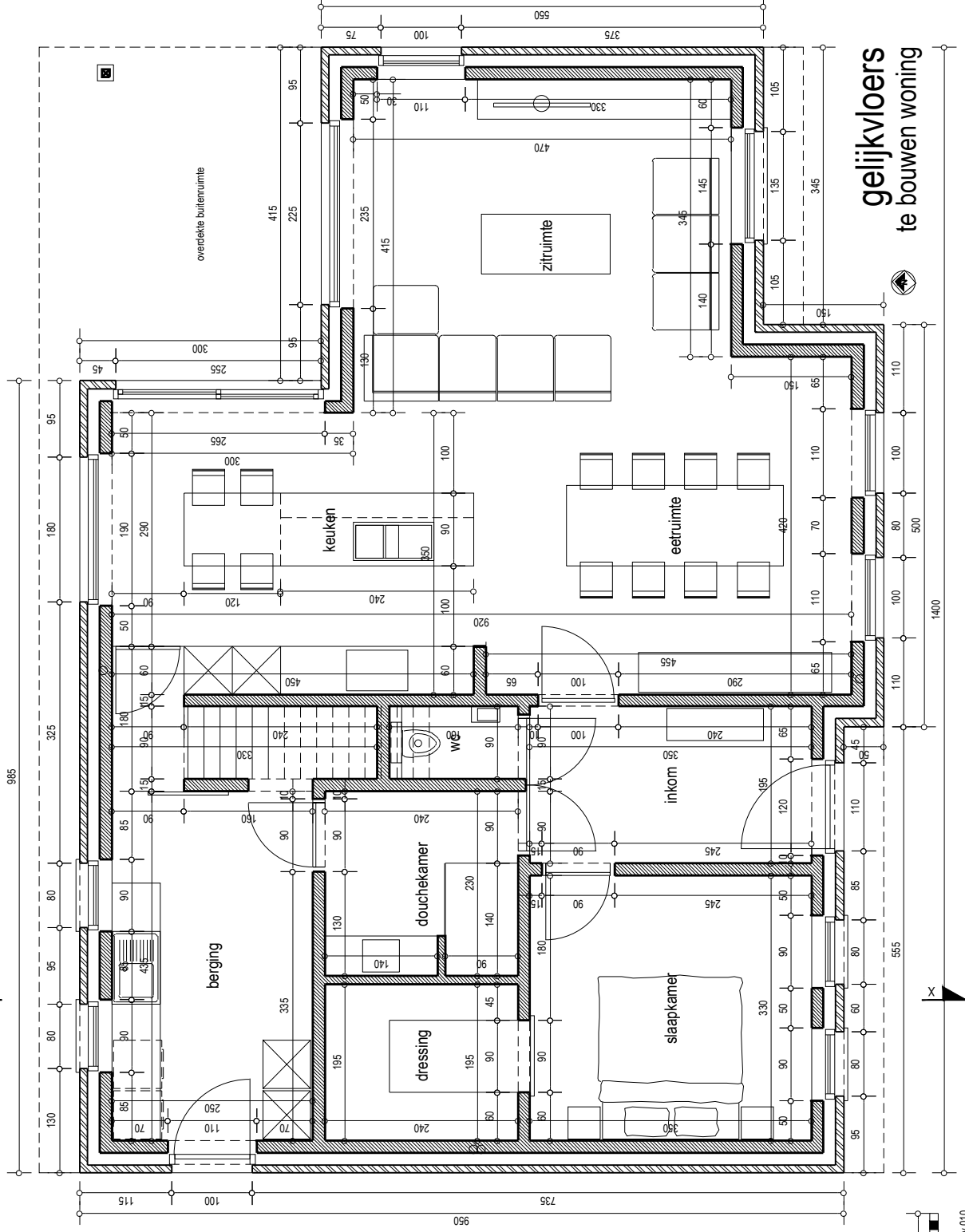

gelijkvloers
te bouwen woning

bd 00 a
241191.WCP

08/08/2024
schaal 1/75

Kookstoepstraat 101
8740 PITTEM
tel.: 0475 / 389255 - cindy@lakkercools.be

WONING nieuwe toestand - gelijkvloers
herbouwen woning + bijgebouw
VOORWERP

Indy COOLS en Wino DEVOLDERE
Joos de Beerstraat 68 - 8740 PITTEM
tel.: 0475 / 389255 - cindy@lakkercools.be

BOUWHEER
architectenbureau Stefaan LEMIERE & partners
Vulperstraat 3 - 8760 Meulebeke - T 051 / 635 710 - M 0475 / 73 74 25
e-mail: Stefaan.LEMIERE@skynet.be



verdieping

te bouwen woning

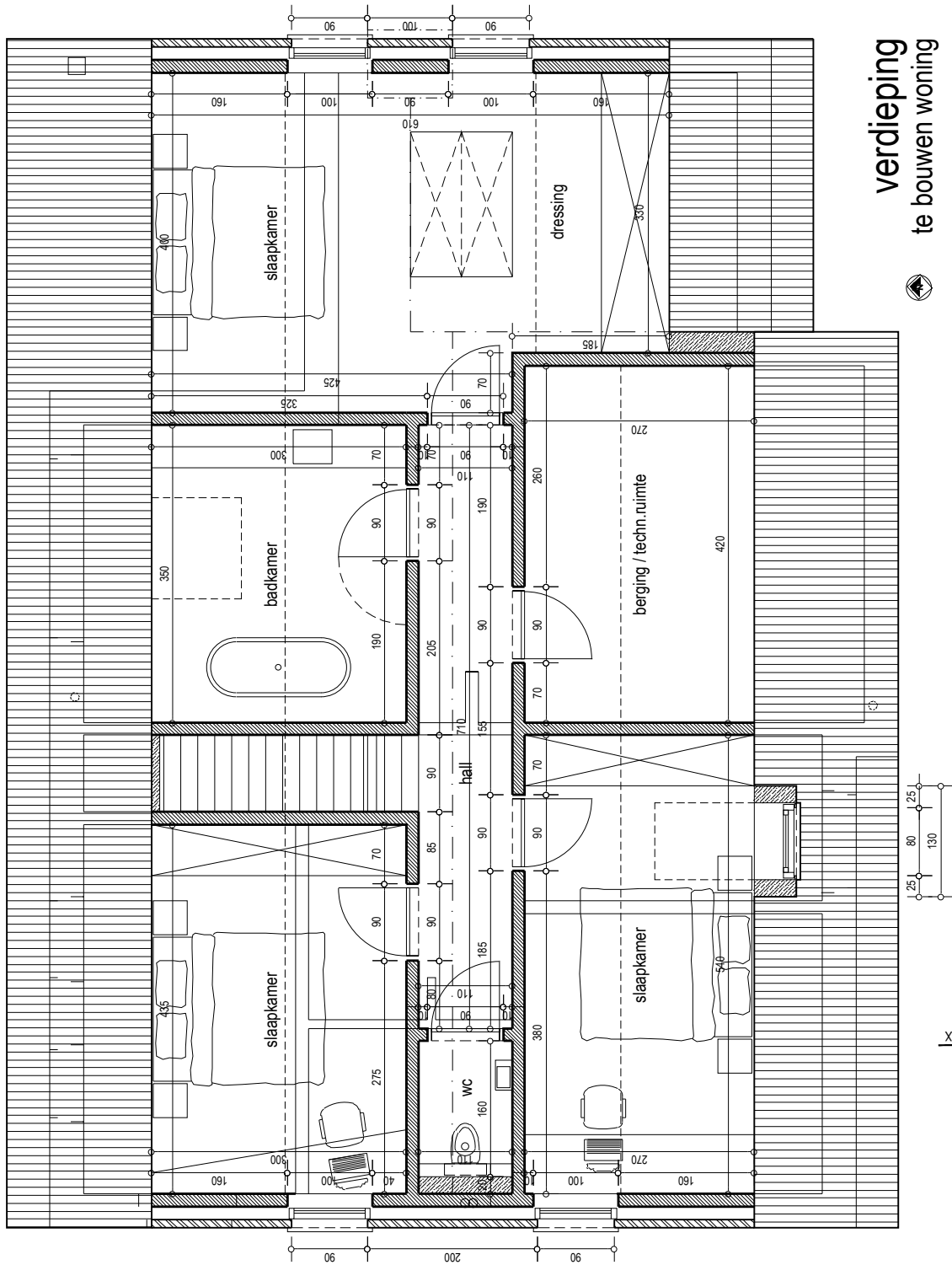

MATERIALEN:

- gewes: baksteen, rood/gemauwend
- dakekking: pannen, antilact
- buitenschrijfwerk:
- voordeur: hout
- ramen: aluminium, zwart
- doppele: arduin
- gaten en regenwaterafvoer: antrazink

De bouwteken zullen uitgevoerd worden in overeenstemming met de CPD-voorschriften.
 De rooivelden zullen voorzien worden zoals vermeldig hiernaast.

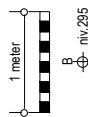

B niv. 295

- MATERIALEN:**
- gewijs: baksteen, rood/gemauwend
 - dakbedekking: pannen, antirand
 - buitenschrijfwerk:
 - vorduur: hout
 - ramen: aluminium, zwart
 - dopjes: arduin
 - goot en regenwaterafvoer: antrazink

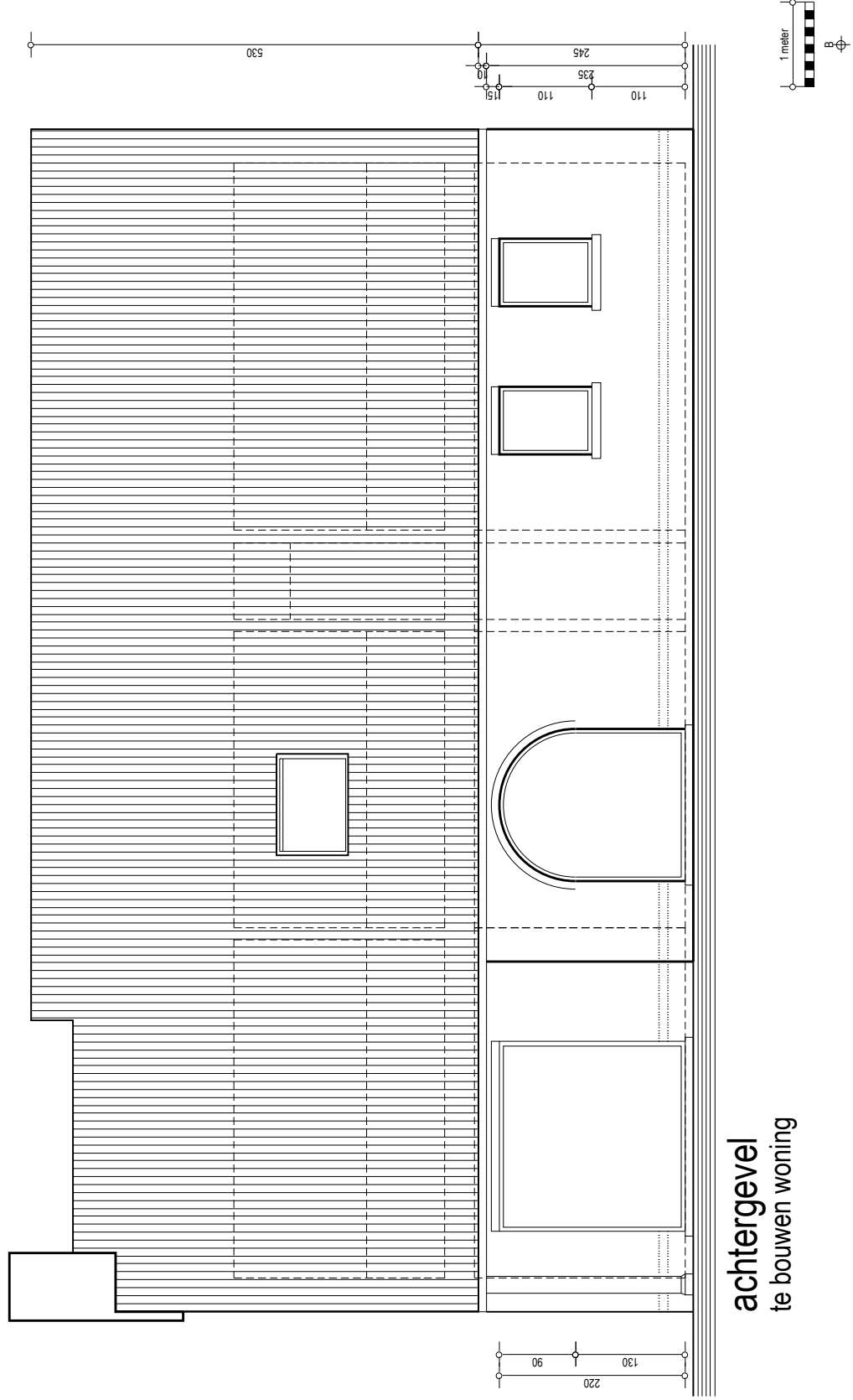

achtergevel
te bouwen woning

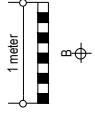

241191.WCP

bd 00 a

08/08/2024
schaal 1/75

Kooksmstraat 101
8740 PITTEM
tel.: 054 47 4200 / 4218

LIGGING

hebben woning + bijgebouw
WONING nieuwe bestand - achtergevel

VOORWERP

Cindy COOLS en Wino DEVOLDERE
Joos de ter Beerstaen 68 - 8740 PITTEM
tel.: 0475 / 389255 - cindy@lakkercools.be

BOUWHEER

architectenbureau Stefaan LEMIERE & partners
Europalaan 37 - 8700 Trilbe
e-mail: Stefaan.LEMIERE@skynet.be
- T 051 / 635 710 - M 0475 / 73 25

ARCHITECTEN

LEMIERE & PARTNERS



- MATERIALEN:**
- gewijs: baksteen, rood gemuurd
 - dakbedekking: pannen, antiradot
 - buitenschrijfwerk:
 - vorduur, hout
 - ramen: aluminium, zwart
 - droppers: arduin
 - goot en regenwaterafvoer: antrazink

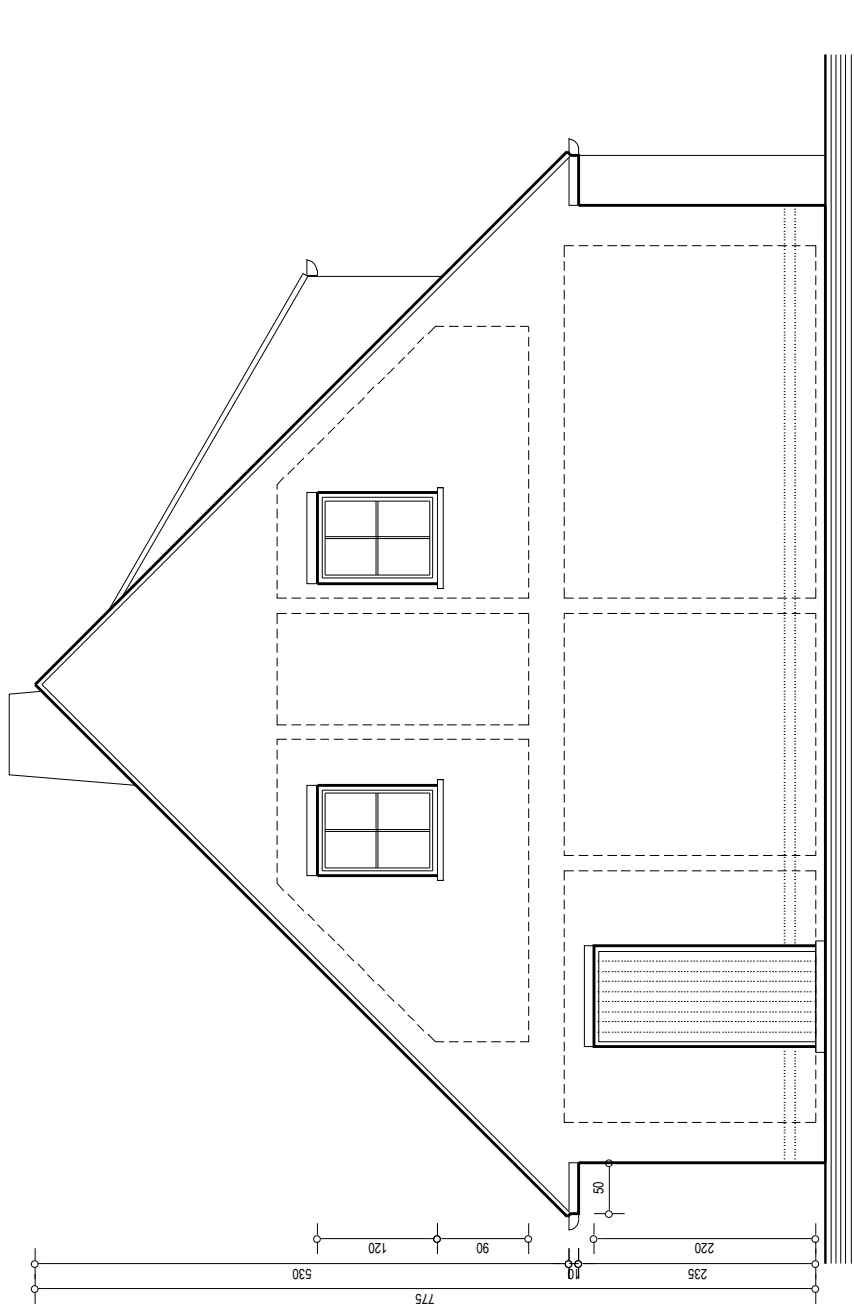

**zijgevel links
te bouwen woning**

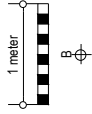

bd 00 a
241191.WCP

08/08/2024
schaal 1/75

Kooskensstraat 101
8740 PITTEM
tel.: 054 47 4200 / 4218
idc: 1 - 504 - nr. 4200 / 4218

LIGGING

hebben woning + bijgebouw
WONING nieuwe bestand - zijgevel links
VOORWERP

Cindy COOLS en Wino DEVOLDERE
tel.: 0475 / 389255 - cindy@lakkerjcools.be
Joos de ter Beerstaen 68 - 8740 PITTEM

BOUWHEER

architectenbureau Stefaan LEMIERE & partners
Europalaan 37 - 8700 Trilbe
Vulpijstraat 3 - 8760 Meulebeke - T 051 / 635 710 - M 0475 / 734 25
e-mail: Stefaan.LEMIERE@skynet.be

ARCHITECTEN



zijgevel rechts te bouwen woning

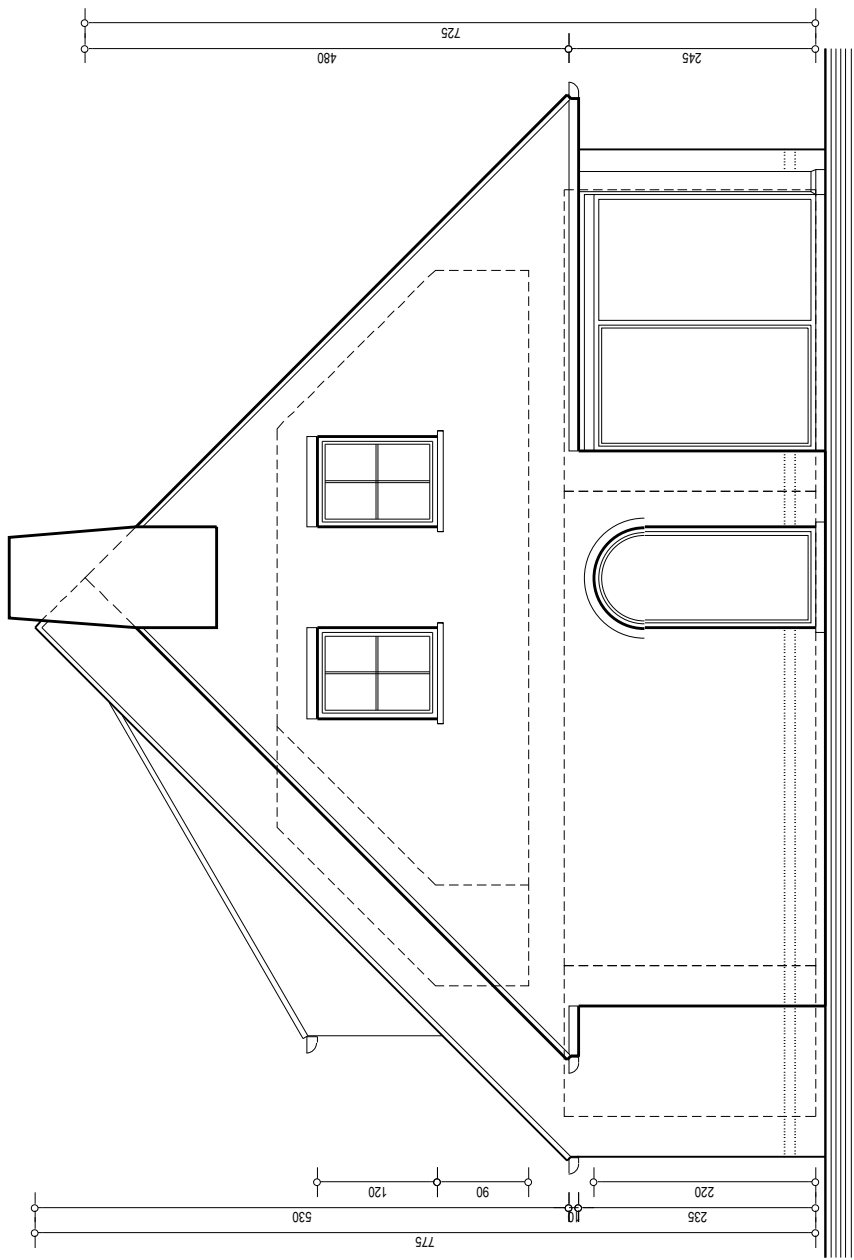
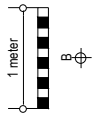

MATERIALEN:

- gewijs: baksteen, rood-gemauwend
- dakbedekking: pannen, antiradot
- buitenschrijfwerk:
 - vorduur, hout
 - ramen: aluminium, zwart
- droppers: arduin
- goot en regenwaterafvoer: antrazink

MATERIALEN:

- gewijs: baksteen, rood gemauwend
- dakbedekking: pannen, antilood
- buitenschrijfwerk:
 - deur: hout
 - raam: hout
- ramen: aluminium, zwart
- doppen: arduin
- goot en regenwaterafvoer: antrazink

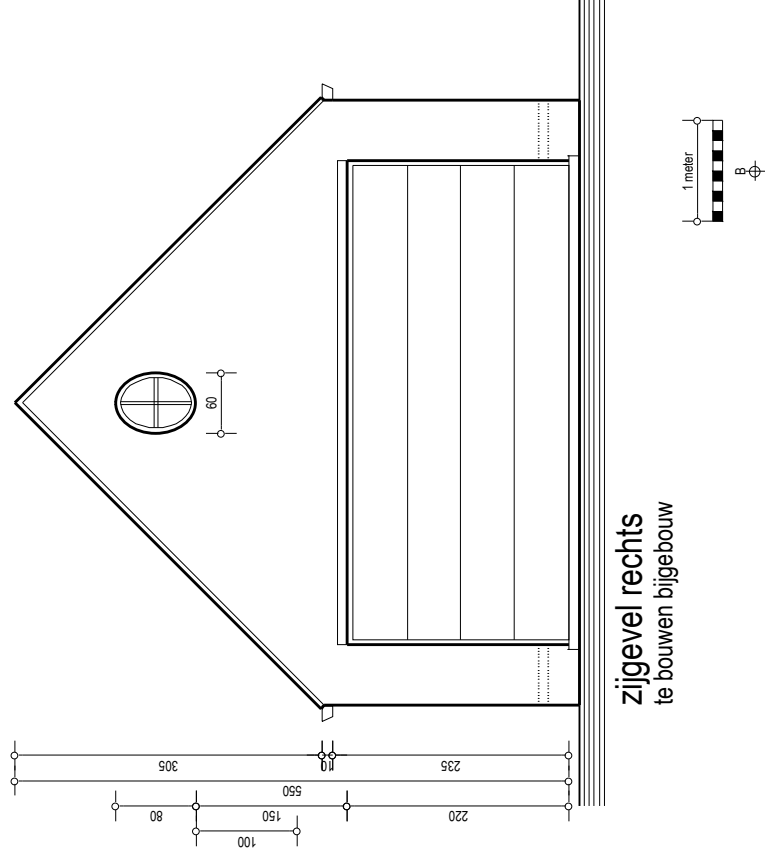

08/08/2024
schaal 1/75

Kooskamstraat 101
8740 PITTEM
tel.: 0475 / 389255 - cindy@lakkercools.be

LIGGING

hebuwen woning + bijgebouw
BUIJBOUW nieuwe toestand - zijgevel rechts

VOORWERP

Cindy COOLS en Wino DEVOLDERE
Joos de ter Beerstaen 68 - 8740 PITTEM
tel.: 0475 / 389255 - cindy@lakkercools.be

BOUWHEER

architectenbureau Stefaan LEMIERE & partners
Europalaan 37 - 8700 Tielit - e-mail: Stefaan.LEMIERE@skynet.be
Vulpijstraat 3 - 8760 Meulebeke - T 051 / 635 710 - M 0475 / 734 25

ARCHITECTEN

LEMIERE & PARTNERS

bd 00 a
241191.WCP

-  metselwerk in srafbouwsteen
-  metselwerk in perement

MATERIALEN:

- gewest: baksteen, rood-gemauwond
- dakbedekking: pannen, antiradot
- buitenschrijnwerk:
 - deur: hout
 - ramenpoort: aluminium, zwart
- doppen, arduin
- guren en regenwaterafvoer: antrazink

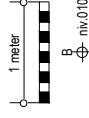
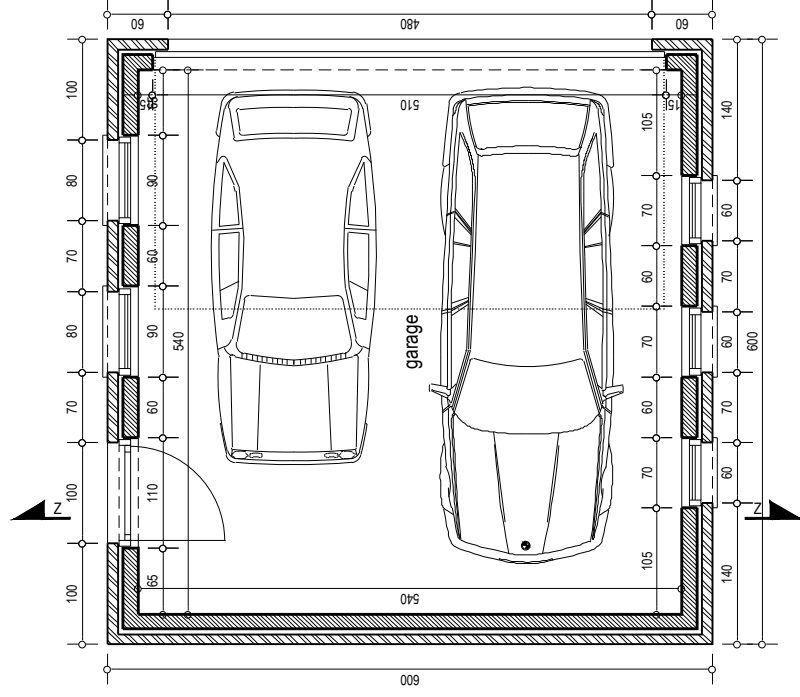

grondplan
te bouwen bijgebouw



LIGGING

Kooskensstraat 101
8740 PITTEM
tel.: 0475 / 389255 - cindy@lakkercycools.be

hebben woning + bijgebouw
BLIEBOUW nieuwe bestand - grondplan

VOORWERP

Cindy COOLS en Wino DEVOLDERE
Joos de Beerstraat 68 - 8740 PITTEM
tel.: 0475 / 389255 - cindy@lakkercycools.be

BOUWHEER

architectenbureau Stefaan LEMIERE & partners
Vulpiestraat 3 - 8760 Meulebeke - T 051 / 635 710 - M 0475 / 734 25
Europalaan 37 - 8700 Trilbe - e-mail: Stefaan.LEMIERE@skrynel.be

ARCHITECTEN

LEMIERE & PARTNERS

bd 00 a
241191.WCP

08/08/2024
schaal 1/75

- MATERIALEN:**
- gewels: baksteen, rood gemauwend
 - dakbedekking: pannen, antiradot
 - buitenschrijfwerk:
 - deur: hout
 - raamport: aluminium, zwart
 - doppele arduin
 - guren en regnerwaterafloeters: antrazink

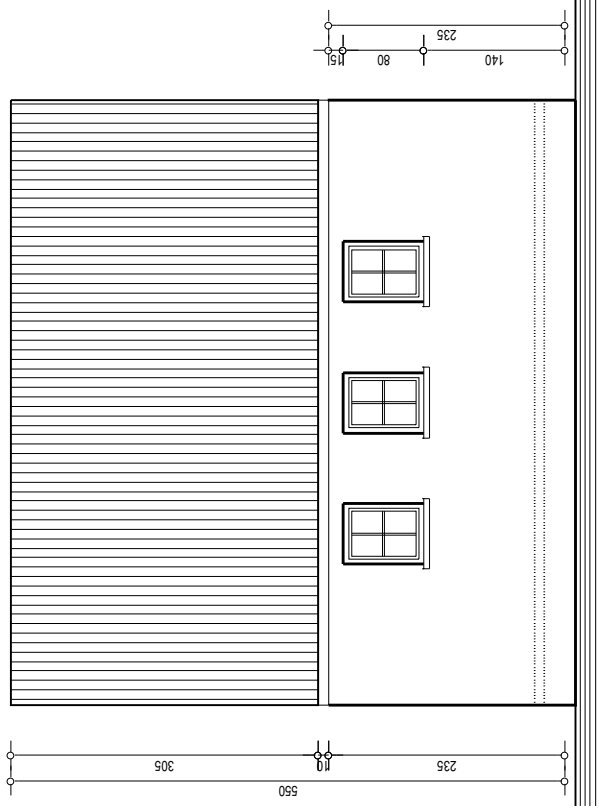

voorgevel
te bouwen bijgebouw

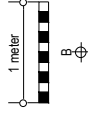

LIGGING

hebuwen woning + bijgebouw
BIBBOUW nieuwe bestand - voorgevel

VOORWERP

Cindy COOLS en Wino DEVOLDERE
Joos de Beerstraat 68 - 8740 PITTEM
tel.: 0475 / 389255 - cindy@lakkercjcools.be

BOUWHEER

architectenbureau Stefaan LEMIERE & partners
Vulpiestraat 3 - 8760 Meulebeke - T 051 / 635 710 - M 0475 / 734 25
e-mail: Stefaan.LEMIERE@skynet.be

ARCHITECTEN

LEMIERE & PARTNERS

bd 00 a

241191.WCP

08/08/2024
schaal 1/75

Kooskensstraat 101
8740 PITTEM
tel.: 051 - nr. 4202 / 4218