

snede AB lot 3-4
schaal 1:50

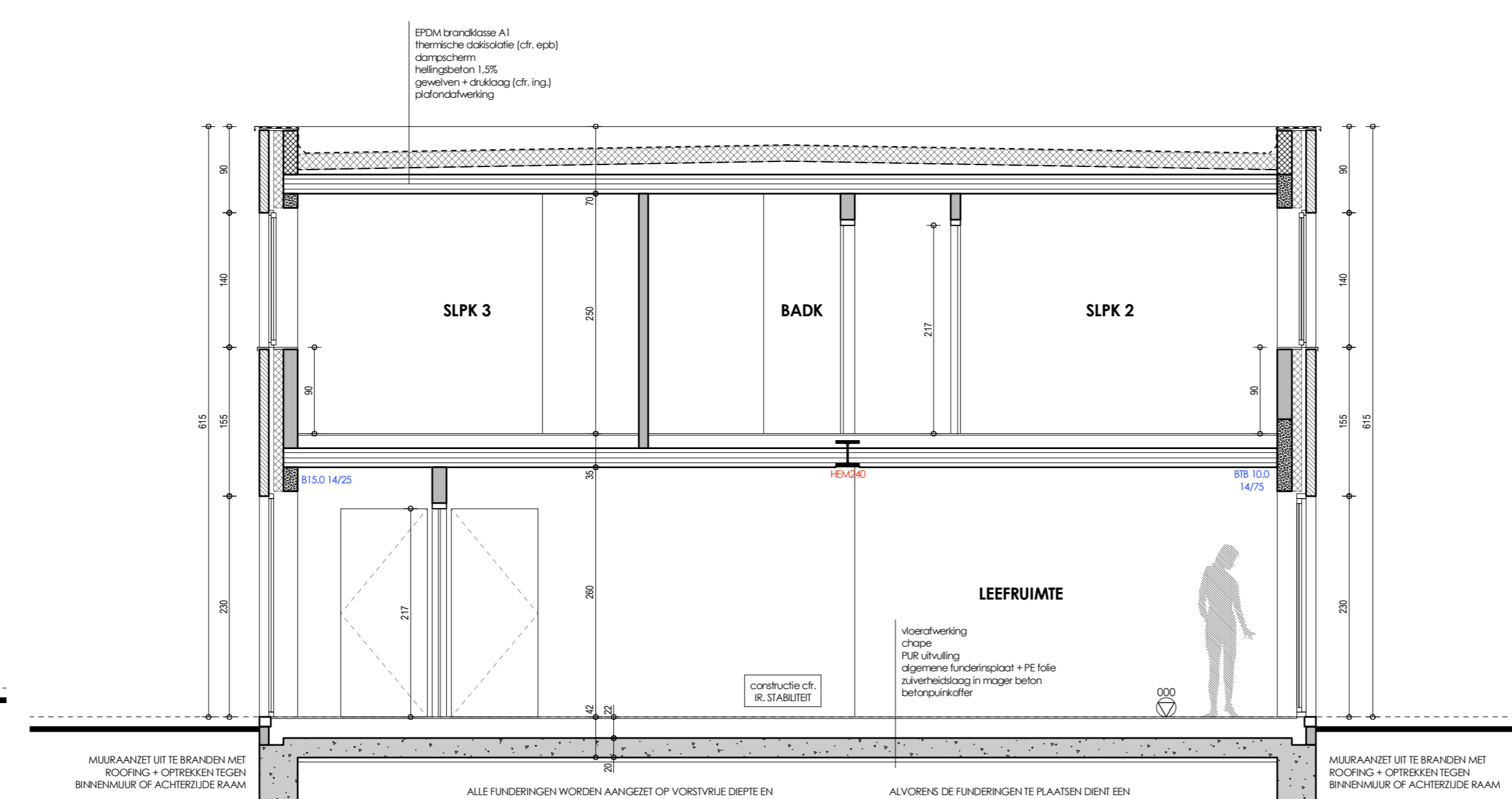

snede AB lot 5-6
schaal 1:50

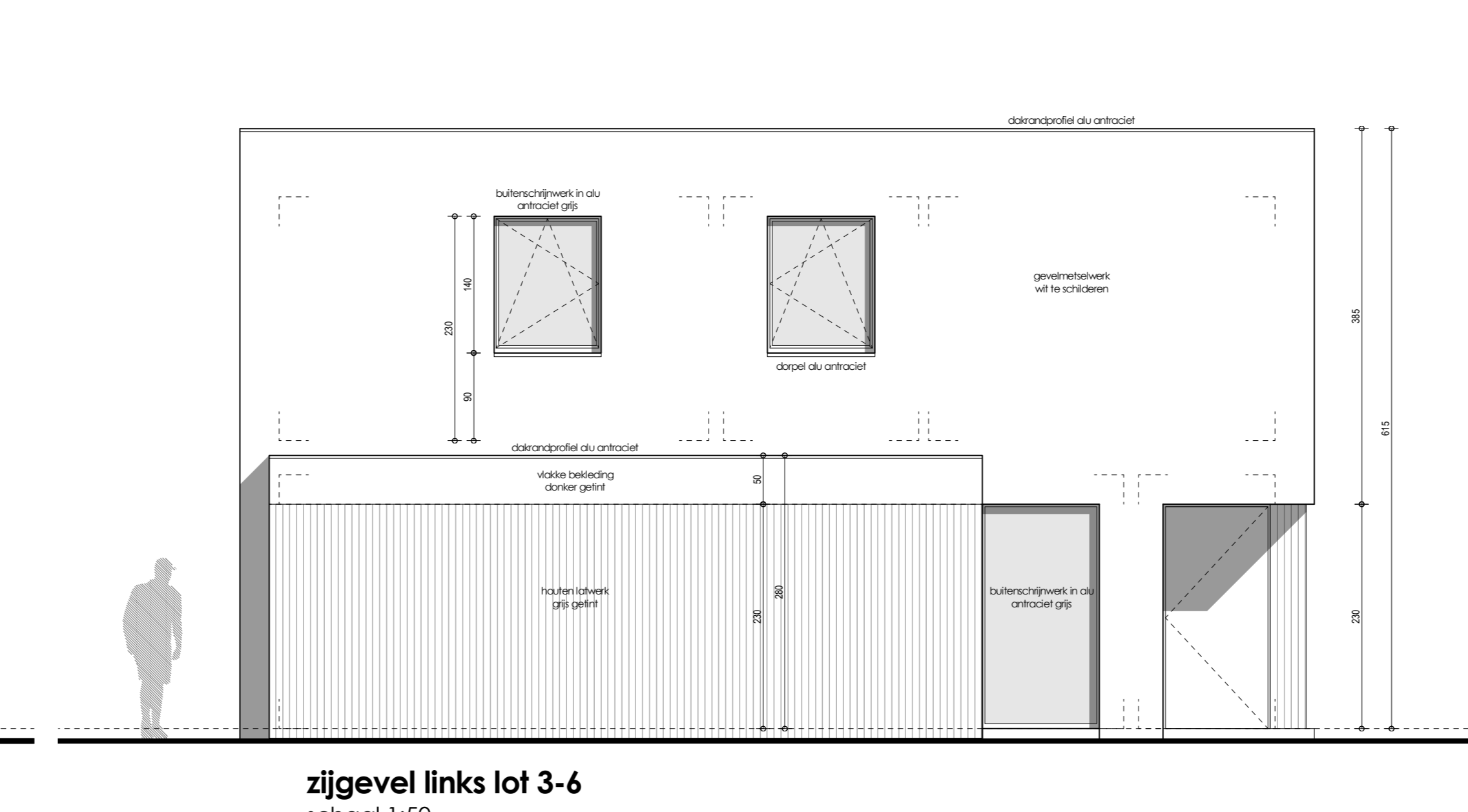

zijgevel links lot 3-6
schaal 1:50

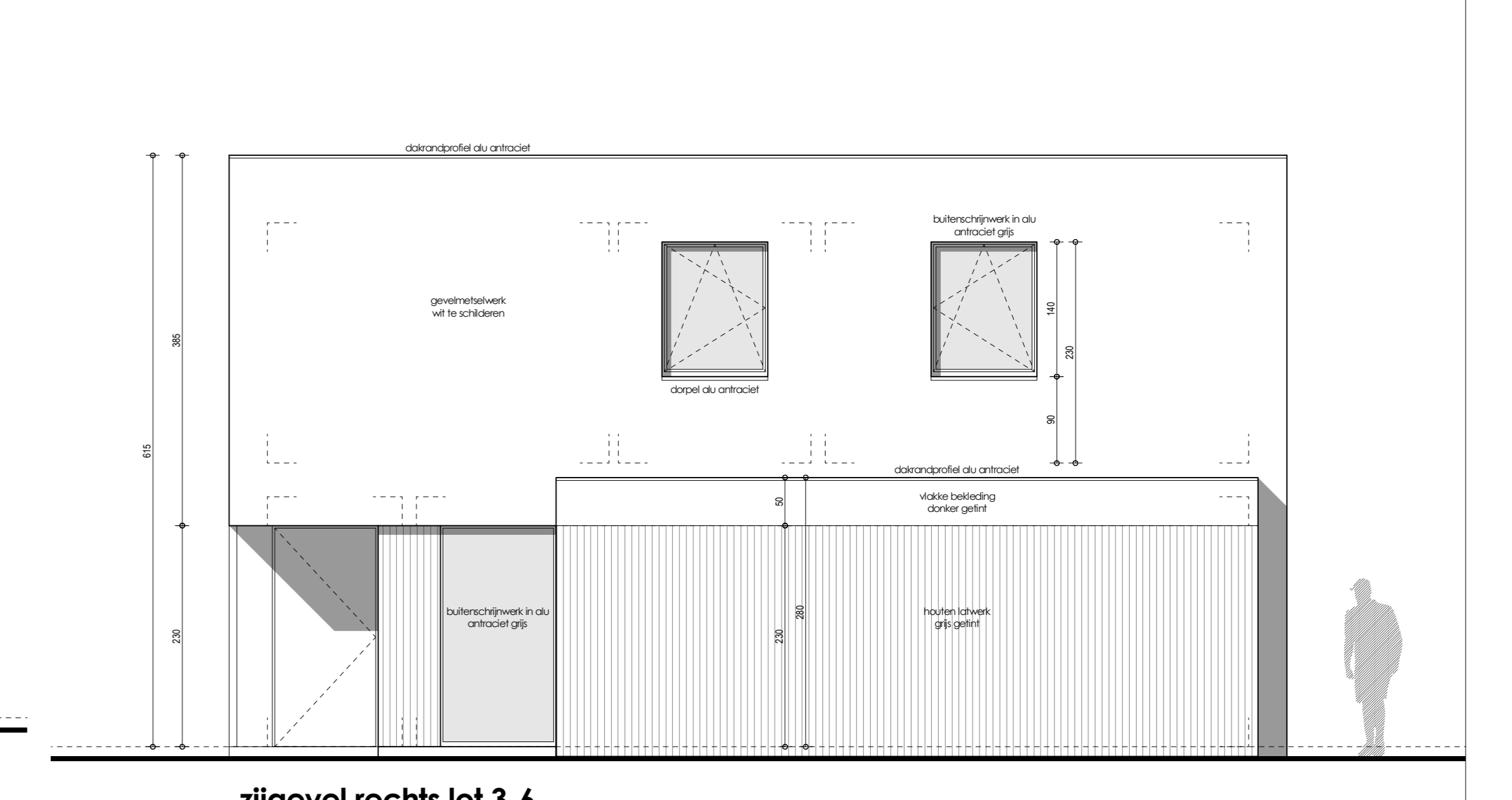

zijgevel rechts lot 3-6
schaal 1:50

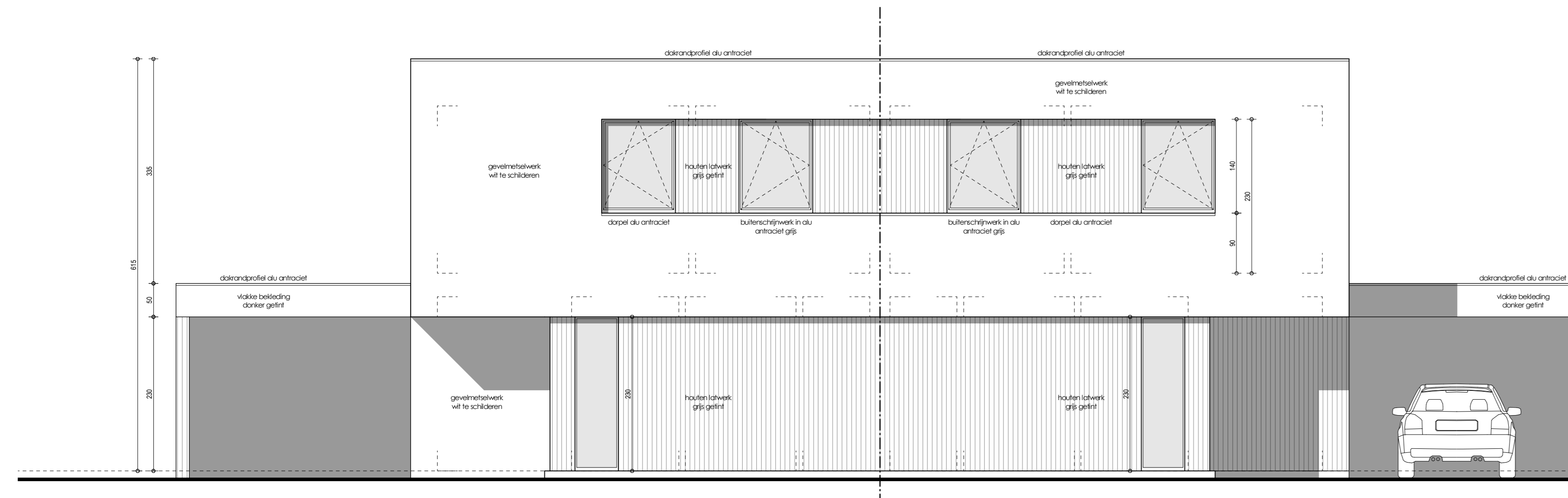

voorgevel lot 3-6
schaal 1:50

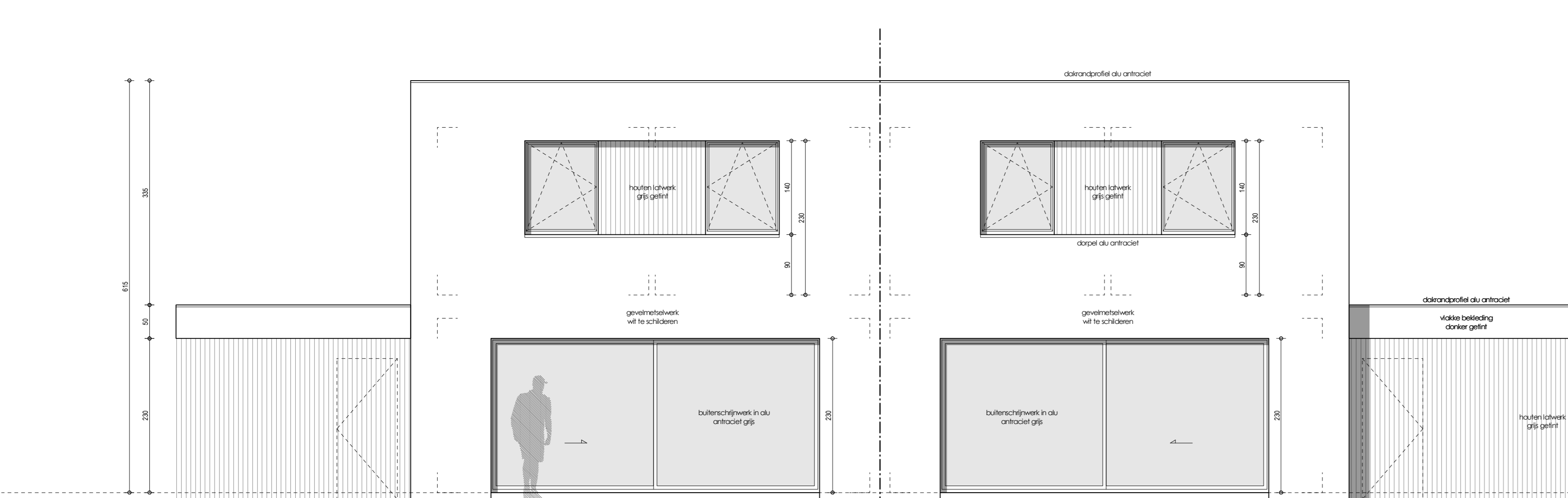
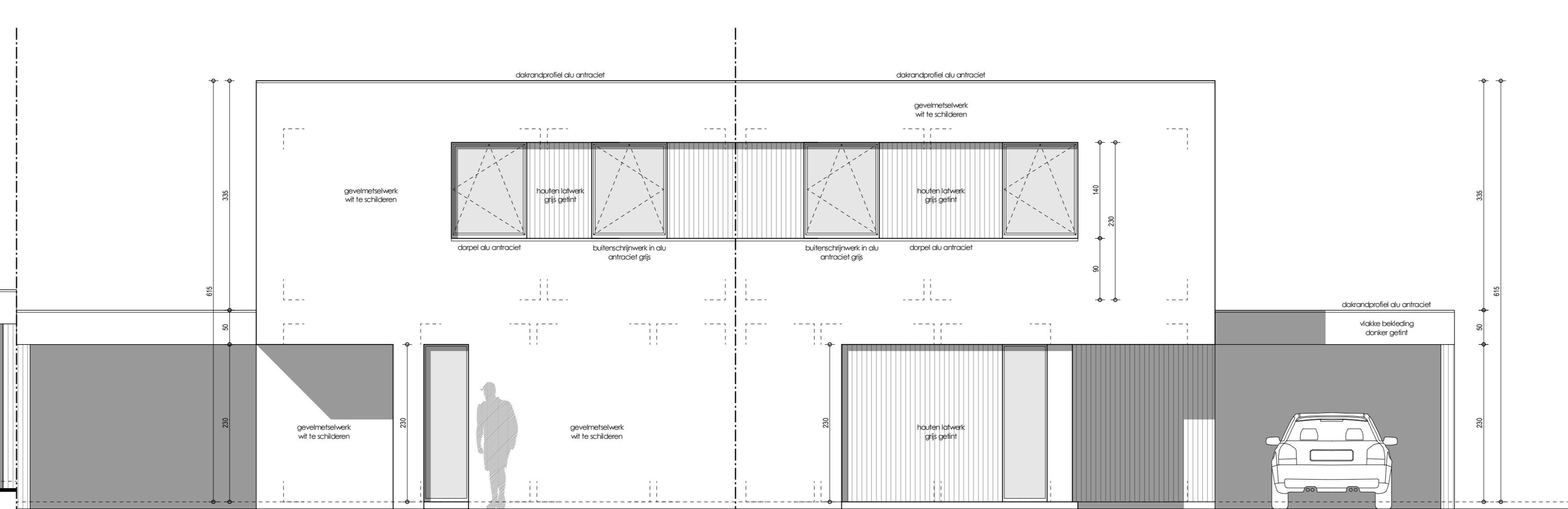

achtergevel lot 3-6
schaal 1:50

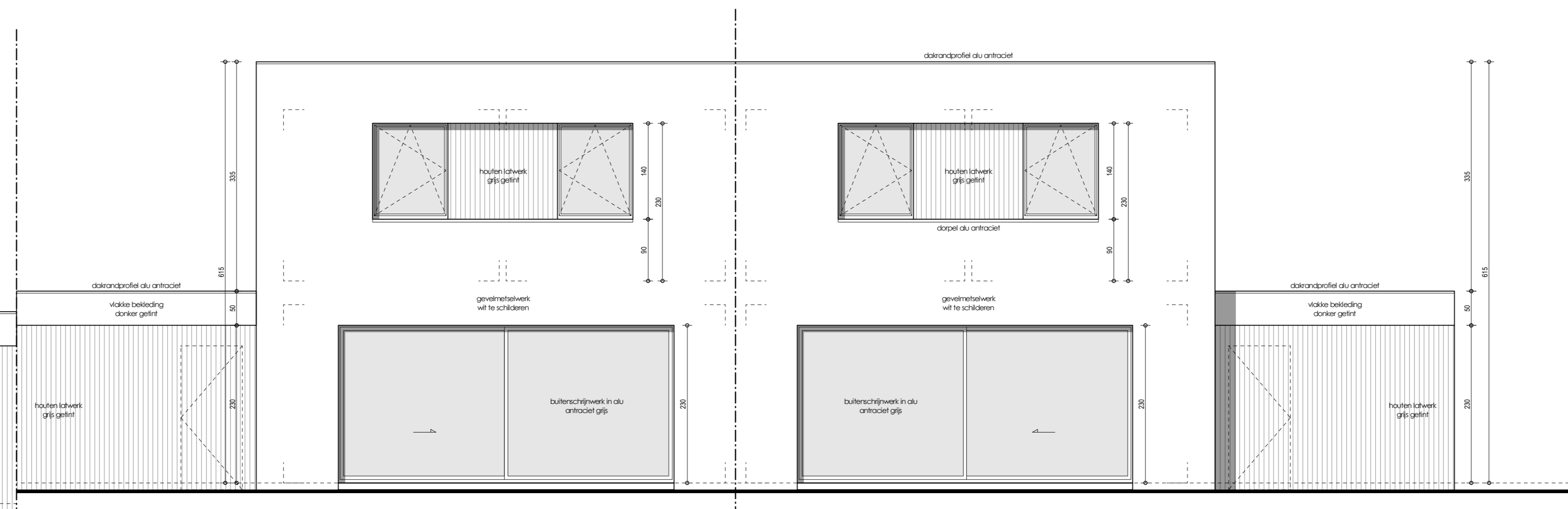

LEGENDE - MATERIALEN

- Draagvloer: betongeweven
- ▨ Isolatie
- ▨ Beton
- ▨ Snelbouw- / ondergronds metselwerk
- ▨ Gevelmetselwerk - wit te schilderen
- ▨ Dakbedekking in EPDM
- ▨ Buitenschijfwerk in aluminium
- ▨ RW - afvoeren ingewerkt - PE

ALGEMEEN

Alle verduikingen door de muur of te werken met karton + ruggengas.
De gevel aan de muur te verduiken met open staalvoegen
Boven en onder eventueel boven de ramen.
Wapensteen in de muurspanning volgens legplan & betonluid.
Een draagvloer worden minstens 1,00 m draagtrilken in alle richtingen.
Restwastwater afvoer de plint bestaat uit rioolwater met
verduikingsplaat.
Door voor overbrengen aangelegde, dient de
ingangsdrempel minstens 10 cm te verduiken.

EPB VOORBEBEREKING UITGEVOERD

Alvorens de werken aan te vatten dient de bouwheer een EPB-verslag met de plint.
Type en dikte van de isolatie, type ventilatiesysteem volgens EPB-verslag.

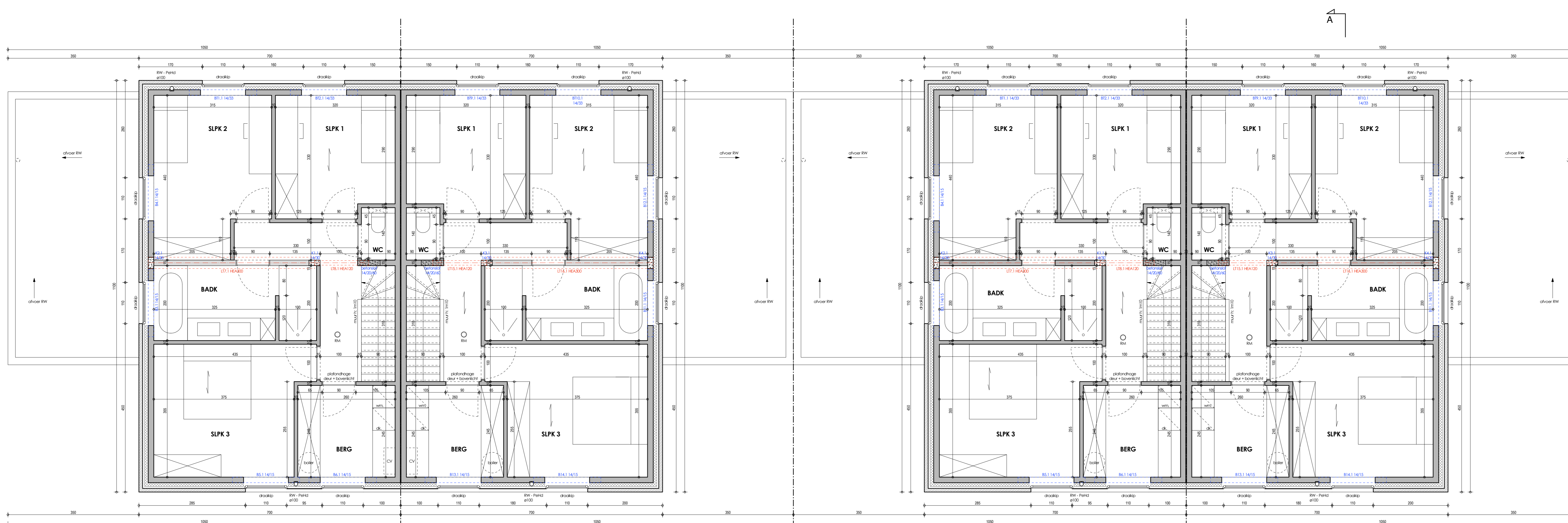

verdieping 1 lot 3-6
schaal 1:50

PROVINCIE **West - Vlaanderen** dossiernr. 150-124
GEMEENTE **WINGENE**

ONTWERP **BOUWEN VAN 6 WONINGEN + aanleggen van weg**

BOUWHEER **BVBA De Reijer**
Peerstalvoehweg 1A
8750 Wingene
tel. 0473/73.33.19

BOUWPLAATS **Peerstalvoehweg 1A**
Afd. 1, Sie D, nr° 1606h, 1606g, 1606f en 1636m6

Inhoud: **LOT 3-4**
verdieping 1
snedes

datum: **25.04.2017**

grotekenend: **GW**

schaal: **1/50**

De bouwheer verbindt zich tot de aflevering van de plint met de aflevering van de plint.
De architect is niet aansprakelijk voor schade van welke aard ook voortvloeiende uit het gebruik van de plint.
De architect is niet aansprakelijk voor schade van welke aard ook voortvloeiende uit het gebruik van de plint.
De architect is niet aansprakelijk voor schade van welke aard ook voortvloeiende uit het gebruik van de plint.
De architect is niet aansprakelijk voor schade van welke aard ook voortvloeiende uit het gebruik van de plint.

wijzigingen & opmerkingen
2020-07-10 aanpassing badkamers lot 1&2

GC-ARCHITECTEN bvba
A Veldhoof 11, 8760 Meulebeke
T 051 - 48 85 45
F 051 - 48 86 16
E info@gc-a.eu

plannr. **5/5**