

grondplan lot 3-6
schaal 1:50

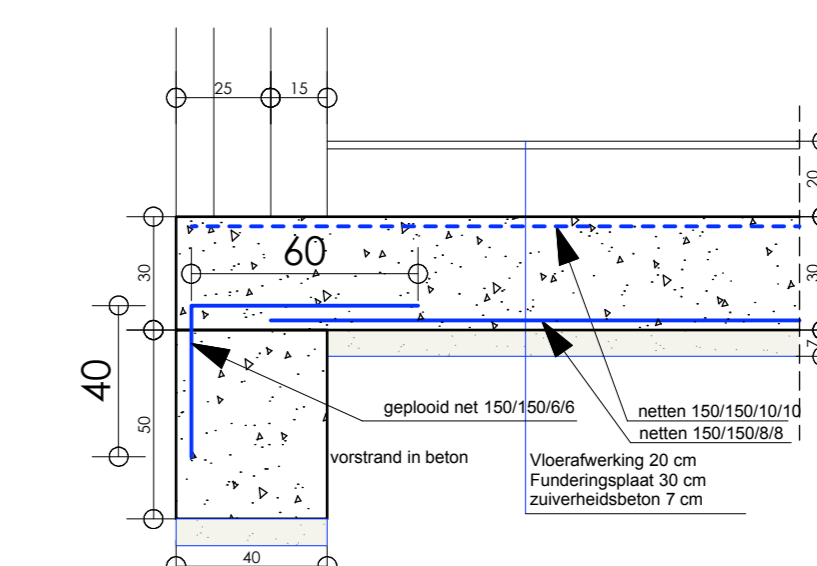

DETAIL PLAATRANDE
schaal 1:20

LEGENDE - MATERIALEN	
	Draagvloer, betongwanden
	Isolatie
	Beton
	Snelbouw / ondergronds metaalwerk
	Gevelmetselwerk - wit te schilderen Dakbedekking in EPDM
	Buileenschijfwerk in alu - antioctiet grijs RW - afvoeren ingewerkt - PE

ALGEMEEN

Alle verlichtingen door de muur of te werken met kozijnen + meubelgordes
De bouw om de muur te verlichten met open vloerplaten
Dakbedekking worden minimaal 1,00 m doorgelaten in alle richtingen
Dakbedekking worden minimaal 1,00 m doorgelaten in alle richtingen
Dakbedekking worden minimaal 1,00 m doorgelaten in alle richtingen
Dakbedekking worden minimaal 1,00 m doorgelaten in alle richtingen
Dakbedekking worden minimaal 1,00 m doorgelaten in alle richtingen

EPB VOORBEREKENING UITGEVOERD

Akkoord de werken om te worden dient de bouwheer een EPB-verslaggever aan te stellen.
Type en dikte van de isolatie, type ventilatiesysteem volgens EPB-verslag.

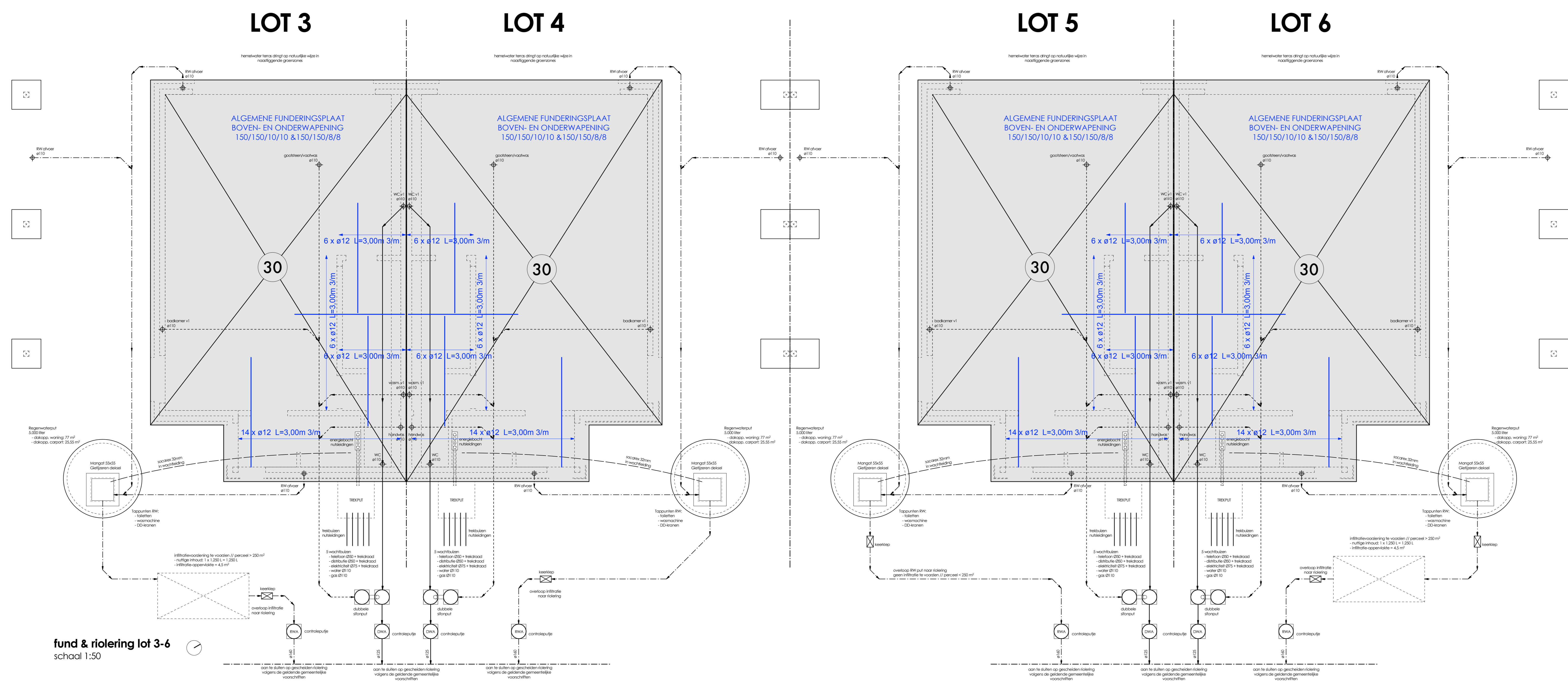

fund & riolering lot 3-6
schaal 1:50

PROVINCIE **West - Vlaanderen**

GEMEENTE **WINGENE** dossiernr. **150-124**

ONTWERP **BOUWEN VAN 6 WONINGEN + aanleggen van weg**

BOUWHEER **BVBA De Reiger**
Peerstalvoehweg 1A
8750 Wingene
tel. 0473/73.33.19

BOUWPLAATS Peerstalvoehweg 1A
8750 Wingene
Afd. 1, Sie D, nr° 1606h, 1606g, 1606f en 1636m6

de bouwheer goedkeurd en voor akkoord getekend

de architect **Dirk Bert Chesquiere**
GCA-architecten bvba
GC-architecten

Inhoud: **LOT 3-6**
Lindering & riolering
grondplan

datum: **25.04.2017**

getekend: **GW**

schaal: **1/50**

wijzigingen & opmerkingen
2020-07-10 aanpassing badkamers lot 1&2

De bouwheer verklaart zich inhoudelijk contracten of te maken met gemeentelijke diensten. Alle inbrengen, goederen uit het niet maken hiervan zijn ten bate van de bouwheer.

De architect is niet aansprakelijk voor schade van aard of omvang die voortvloeit uit het gebruik van de afgeleverde tekeningen, te zijner tijd, tenzij het gebruik van de afgeleverde tekeningen wordt op kosten van de eigenaar(s) en daarmee afgekeurd.

De ontwerp van de werken zonder de architect te vernietigen, te wijzigingen of te wijzigingen (aanpassingen) van de afgeleverde tekeningen is niet toegestaan. Het gebruik van de afgeleverde tekeningen is niet toegestaan.

De bouwheer is aansprakelijk voor schade van aard of omvang die voortvloeit uit het gebruik van de afgeleverde tekeningen, te zijner tijd, tenzij het gebruik van de afgeleverde tekeningen wordt op kosten van de eigenaar(s) en daarmee afgekeurd.

De bouwheer is aansprakelijk voor schade van aard of omvang die voortvloeit uit het gebruik van de afgeleverde tekeningen, te zijner tijd, tenzij het gebruik van de afgeleverde tekeningen wordt op kosten van de eigenaar(s) en daarmee afgekeurd.

GC ARCHITECTEN
www.gca.eu

GC-ARCHITECTEN bvba
A Veldstraat 11, 8760 Neubeke
T 051 - 48 85 48
F 051 - 48 85 16
E info@gca.eu

plannr. **4/5**